

Licence 1

Sciences Humaines et Sociales

Mention PSYCHOLOGIE



SCIENCES
HUMAINES
& ARTS



"Des savoirs & des talents"



L'Enseignant Référent, Personne ressource du groupe de TD

- 1^{er} interlocuteur en cas de difficultés
- Pour vous aider ou vous adresser à la bonne personne
- Quelles aides:
 - *Organisationnelle : ex EDT*
 - *Pédagogiques : comment réviser; session des examens, rattrapages*
 - *Personnelles: précarité financière; logements; ordi; santé*



GROUPE CM A : Réunion avec vos Enseignants référents

Répartition dans les groupes de TD (UE 1, 2, 3 et 4)

Noms des étudiants	Groupes	Nom de l'enseignant référent	Salles
De « A... » à « BELH... »	1	Nicolas Noiret	Salle 5
De « BELI » à « BOUS... »	2	Nicolas Dauman	Salle 4
De «BOUT.... » à « CHAU...»	3	Marie-Amélie Martinie	Salle 3
De « CHAV.... » à « DEL... »	4	Manuel Gimenes	Amphi D
De « DEM.... » à « FERN...»	5	Manuel Gimenes	Amphi D
De « FERRO... » à « GUERI... »	6	Pascale Larigauderie	Salle 1
De « GUERJ.... » à « KZ.. »	7	Pascale Larigauderie	Salle 1



GROUPE CM B : Réunion avec vos Enseignants référents

Répartition dans les groupes de TD (UE 1, 2, 3 et 4)

Noms des étudiants	Groupes	Nom de l'enseignant référent	Salles
De « LA... » à « LUC... »	8	Emilie Dujardin	Salle 6
De « LUD... » à « MICH... »	9	Emilie Dujardin	Salle 6
De « MICI... » à « NIA... »	10	Morgane Burnel	Salle 5
De « NIB... » à « RAQ... »	11	Eric Lambert	Salle 3
De « RAR... » à « SAM... »	12	Catherine Esnard	Salle 4
De « SAN... » à « THI... »	13	Siobhan Vicente Fredefond	Salle 8
De « THJ... » à « Z... »	14	Emeline Chauchard	Salle 7



Avant de contacter l'Enseignant Référent :

- CONSULTER **LE GUIDE DES ETUDES**
- SUR LE SITE DU DEPARTEMENT DE PSYCHOLOGIE
- <http://sha.univ-poitiers.fr/dpt-psycho/le-departement/guide-etudes/>
- LIEN vers page INFOS L1 2025-2026 : <https://updago.univ-poitiers.fr/course/view.php?id=1633>
- Consulter le site du département de psychologie
- **Consulter votre boîte mail de l'université de Poitiers**
 - **Compte SEL + mot de passe**
- SI VOUS NE TROUVEZ PAS LA REPONSE A VOTRE QUESTION L'ENSEIGNANT REFERENT EST LA !



Calendrier universitaire 2025 – 2026

<https://www.univ-poitiers.fr/choisir-luniversite/organisation/calendrier-universitaire/>

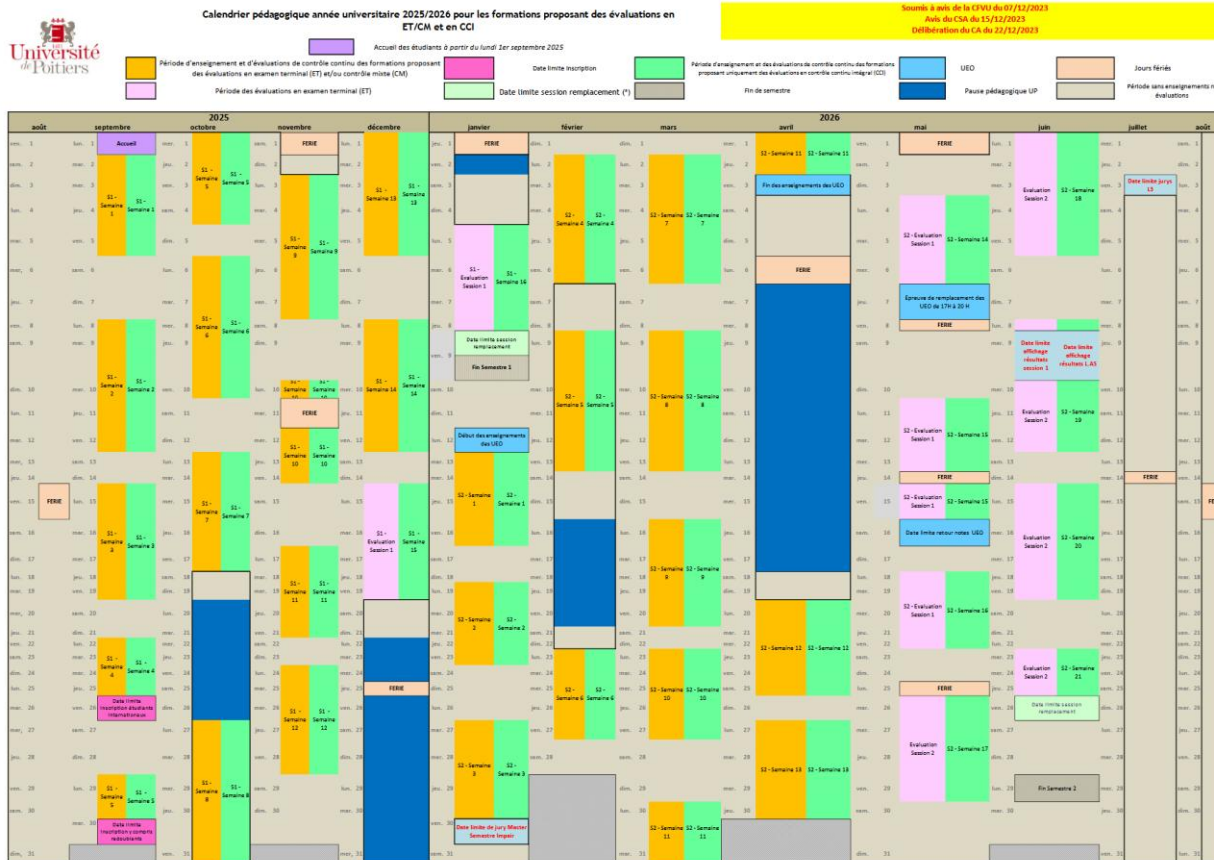

LES COURS COMMENCENT LE 8 SEPTEMBRE

Site du département du psychologie

<https://sha.univ-poitiers.fr/dpt-psycho/>



Rubriques

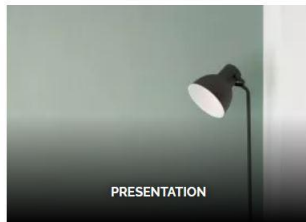

Les diaporamas de rentrée sont sur cette page

Le guide des études mis à jour aussi

Site du département du psychologie

<https://sha.univ-poitiers.fr/dpt-psycho/>

Rubriques

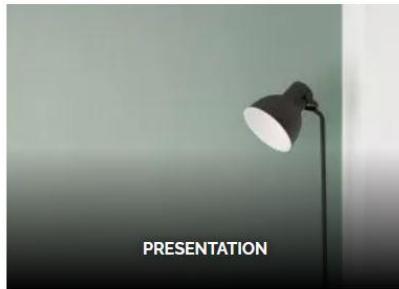

Licence 1



Compte SEL : IRIS

Taper : « IRIS université poitiers » dans votre moteur de recherche
SI VOUS N'AVEZ PAS ACTIVE VOTRE COMPTE FAITES LE !

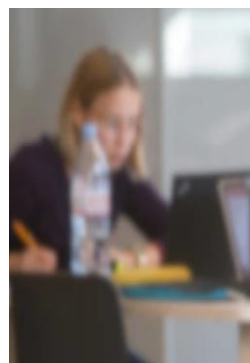

 **[saml] Jplatform JaliOS Iris**
Service SAML pour Jplatform de JaliOS IRIS

Entrez votre identifiant et votre mot de passe.

Identifiant :

Mot de passe :

[SE CONNECTER](#)



Vous êtes étudiant ou personnel de l'université de Poitiers

**Étudiant et personnel de
l'université de Poitiers**

[Cliquez ici](#)

Vous êtes extérieur à l'université de Poitiers

Compte SEL : IRIS

Dans IRIS

IRIS Université de Poitiers

Flash infos

Obtenir mon certificat de scolarité et mes notes

Actualités

En ce moment

Applications

Mes apps Mes études Ma scolarité

Webmail UPplanning Abonnements emploi du temps Envoi de fichiers

Mon compte SEL Tutothèque Inscription au Suaps Plateforme de signalement

IRIS donne l'accès à:

- La **messagerie étudiante** : messages diffusés par les enseignants, l'UFR, l'université
- L'**emploi du temps** mis à jour : Mes apps, UPplanning
- UPDAGO
- Les **relevés de notes**



Des outils :

Téléchargement gratuit du pack office

- https://iris.univ-poitiers.fr/jcms/1084671_DBFileDocument/installer-office-365-proplus-avec-le-self-service

Retrouvez toutes les informations sur l'offre numérique ici:

<http://imedias.univ-poitiers.fr/documentation/>



Une tutothèque est disponible en cas de difficultés

<https://tuto.appli.univ-poitiers.fr/>

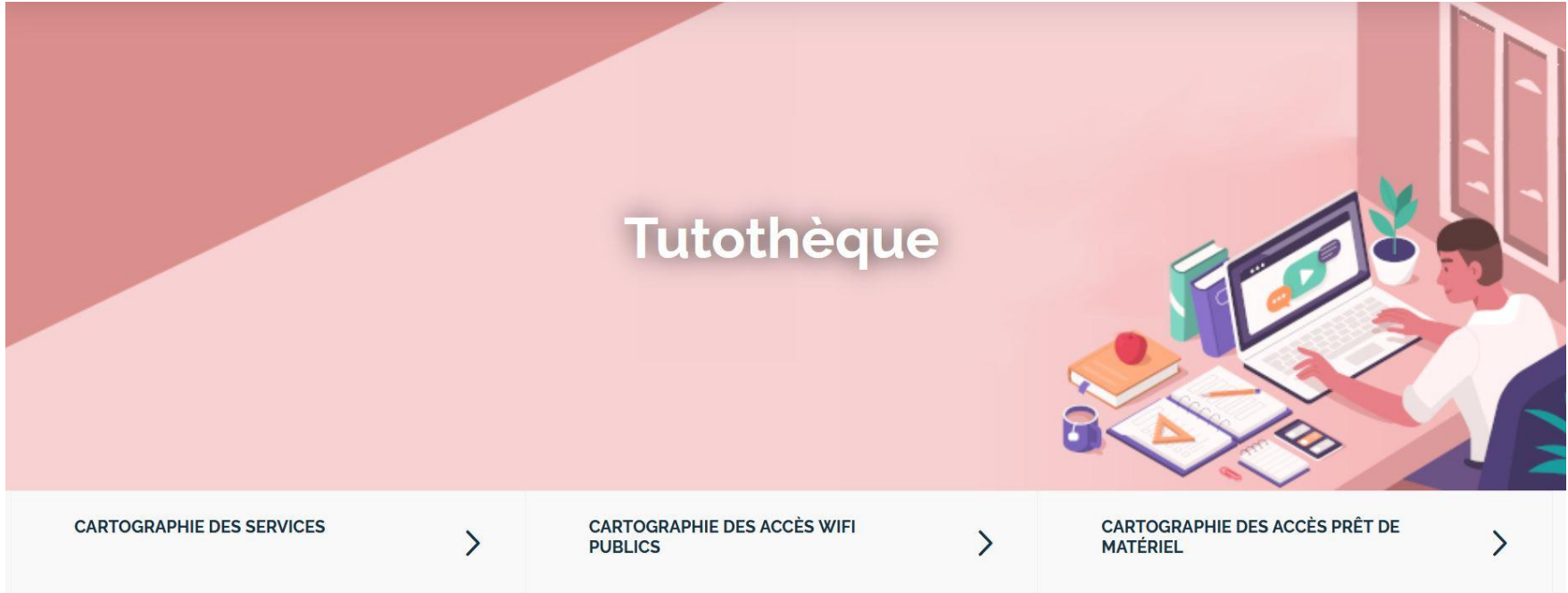

Mais aussi pour découvrir les outils numériques et les services de l'université



Plan du campus - zone A

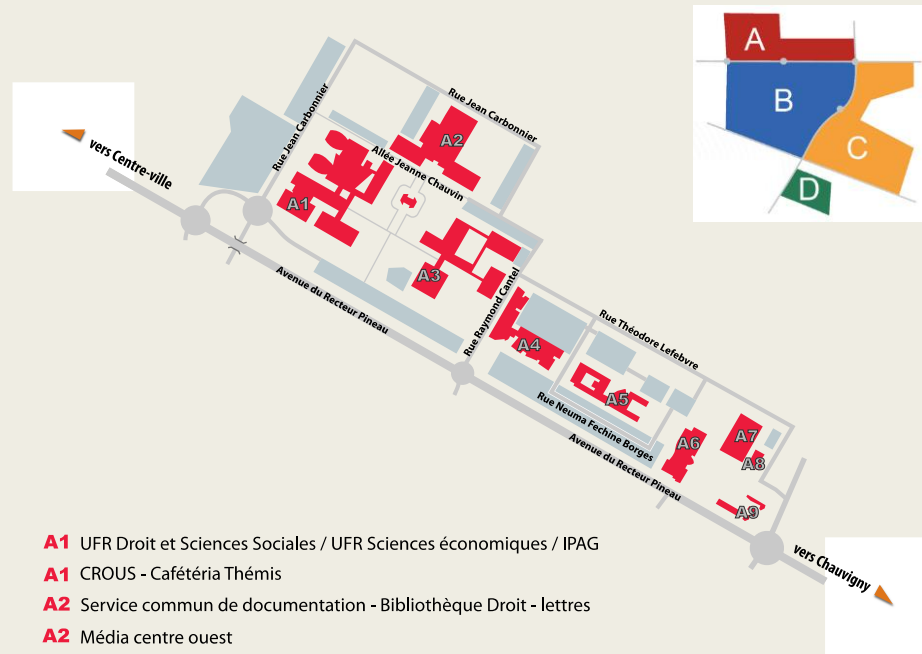

- A1** UFR Droit et Sciences Sociales / UFR Sciences économiques / IPAG
- A1** CROUS - Cafétéria Thémis
- A2** Service commun de documentation - Bibliothèque Droit - lettres
- A2** Média centre ouest
- A3** UFR lettres et langues
- A3** CROUS - Cafétéria des lettres
- A4** UFR sciences humaines et arts
- A5** Maison des sciences de l'homme et de la société
- A6** Maison des étudiants / Radio Pulsar
- A7** CROUS : Restaurant universitaire Champlain
- A7** CROUS : Champlain Division vie étudiante
- A8** Restaurant administratif "La petite ville"
- A9** CROUS - Résidence universitaire Francine Poitevin

Répartition dans les groupes de TD

Les groupes de TD des UE5 (LV) ne sont pas les mêmes que les groupes de TD des UE disciplinaires (1, 2, 3 et 4)

Pour l'UE5 (langues) : Votre groupe est déjà intégré dans votre emploi du temps. Si problème voir avec Olivier.chaulet@univ-poitiers.fr



Consulter son emploi du temps : autre solution par le site de l'UFR

<https://sha.univ-poitiers.fr/espace-etudiant/scolarite/emplois-du-temps/>

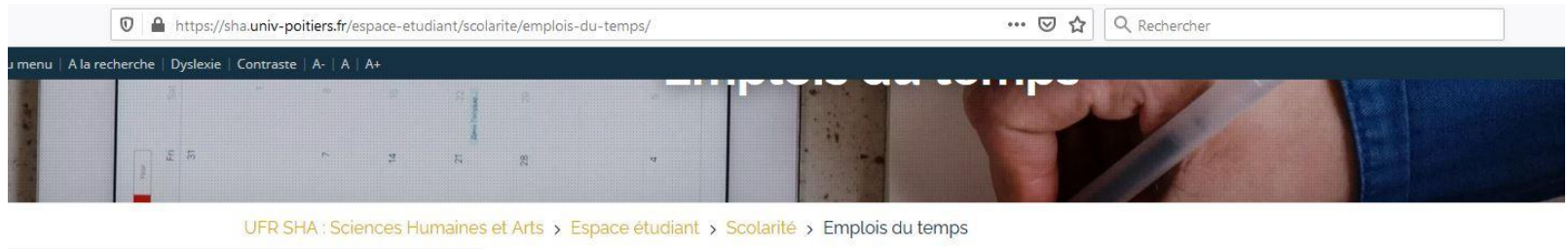

Emplois du temps

- Licences**
- Masters et autres formations

Visualiser les emplois du temps

Aide de l'application UPplanning

Licences

Géographie	+
Histoire	+
Histoire de l'art et archéologie	+
Musicologie	+
Philosophie	+
Psychologie	x
Licence 1	



Changement de groupe de TD : dès cette semaine (jeudi et vendredi) puis semaine suivante de préférence

Si besoin d'aide, voir les tuteurs !

tutorat-psycho@ml.univ-poitiers.fr

- Salarié
- Handicap
- Charge de famille
- Sportif de haut niveau
- Double cursus
- Responsable dans un bureau asso 1901
- Service civique
- Volontariat (armée ou sapeur-pompier).

Justificatif écrit :

Adressé directement aux tuteurs

LIMITE: 30/09/2025

NOM:
Prénom
N° Etudiant:
N° du Groupe d'origine
N° du Groupe demandé
+ **Justificatif**

Affichage des groupes de TD avec les changements

Si changement de groupe alors changement d'enseignant référent

Consulter les documents et informations pédagogiques
Dans IRIS => Onglet « Mes études » - « UPdago » :

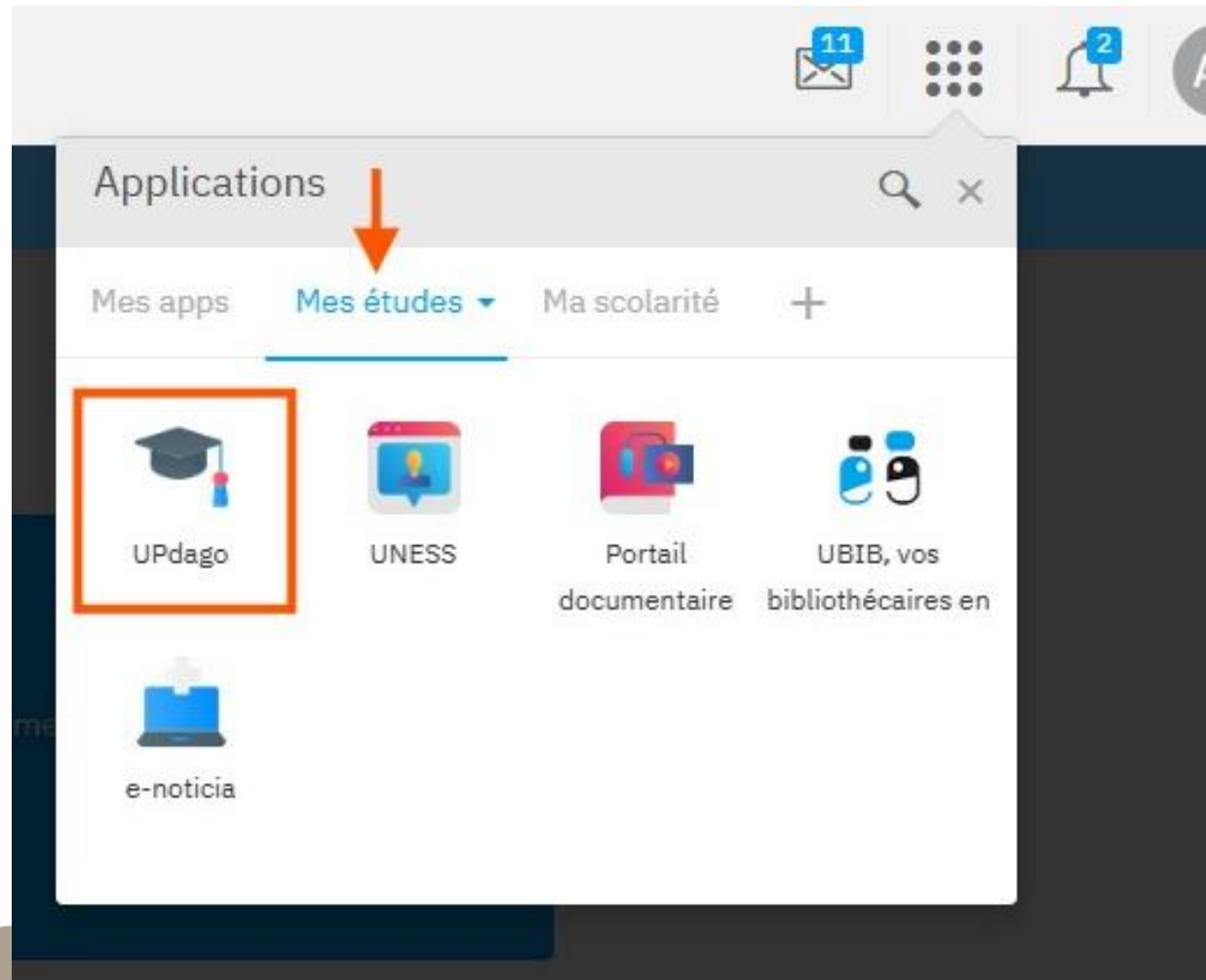



Infos
Générales
L1 Psycho

Infos Générales - Licence 1 Psychologie / Année ...
Semestre 1

Cette page contient toutes les informations générales
utiles aux L1 pour toute l'année

Plateforme d'autoformation sur les méthodes de travail universitaire: mes cours / plateforme updago / accéder à la plateforme / Tableau de bord / Motive

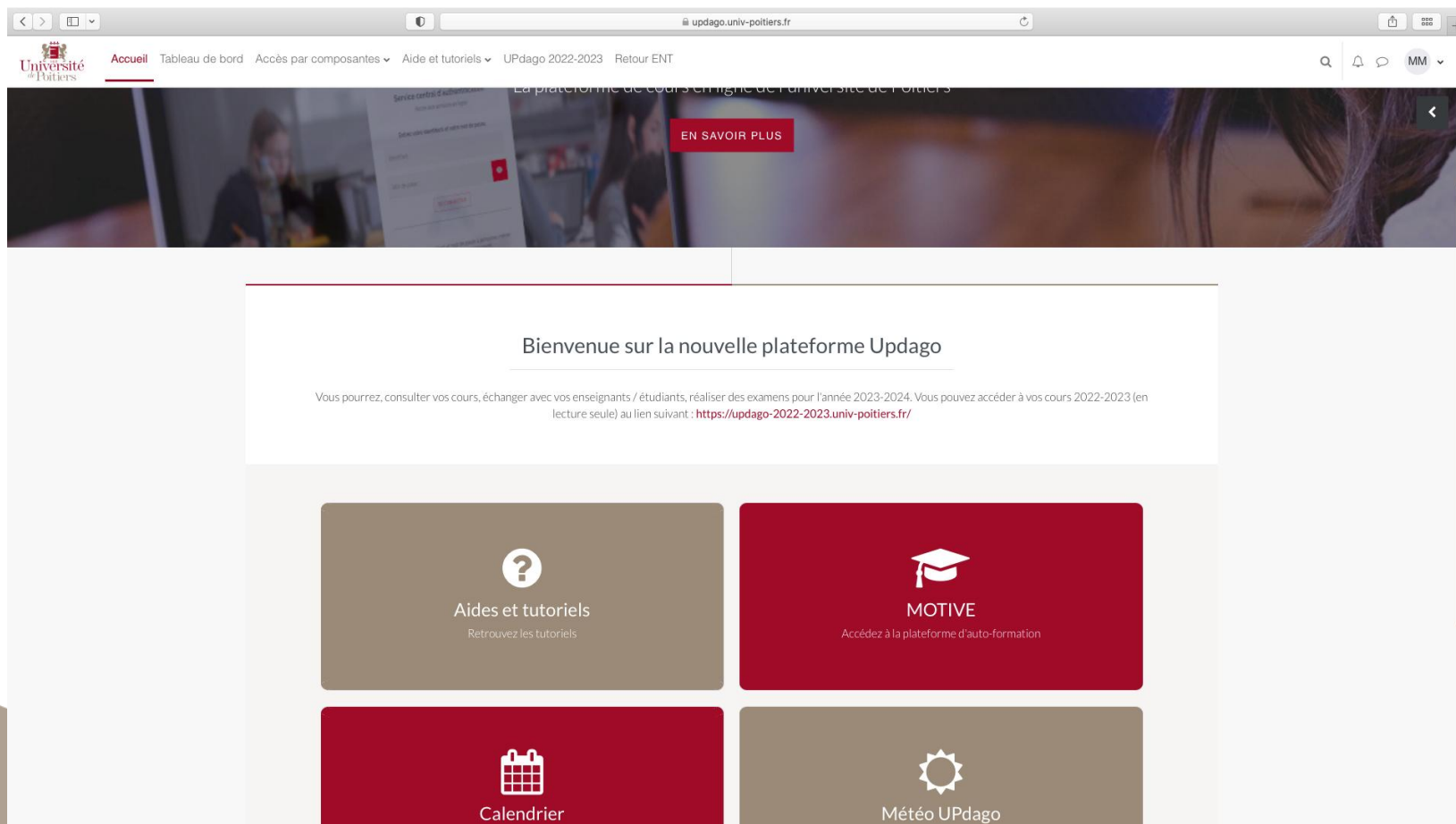

The screenshot shows the Updago website interface. At the top, there is a navigation bar with the University of Poitiers logo, a search icon, and a user profile icon. The main content area features a large banner with a background image of students and a red button labeled "EN SAVOIR PLUS". Below the banner, a central white box contains the text "Bienvenue sur la nouvelle plateforme Updago" and a paragraph of introductory text. At the bottom, there are four large buttons: "Aides et tutoriels" (with a question mark icon), "MOTIVE" (with a graduation cap icon), "Calendrier" (with a calendar icon), and "Météo UPdago" (with a sun icon).

updago.univ-poitiers.fr

Université de Poitiers

Accueil Tableau de bord Accès par composants Aide et tutoriels UPdago 2022-2023 Retour ENT

EN SAVOIR PLUS

Bienvenue sur la nouvelle plateforme Updago

Vous pourrez consulter vos cours, échanger avec vos enseignants / étudiants, réaliser des examens pour l'année 2023-2024. Vous pouvez accéder à vos cours 2022-2023 (en lecture seule) au lien suivant : <https://updago-2022-2023.univ-poitiers.fr/>

Aides et tutoriels
Retrouvez les tutoriels

MOTIVE
Accédez à la plateforme d'auto-formation

Calendrier

Météo UPdago

Qu'est ce que MOTIVE ?

MOTIVE est un **espace numérique dédié aux compétences transversales** favorisant votre réussite. Cet espace est composé de **12 chapitres thématiques**, chacun comportant plusieurs modules d'une durée de 30 à 45 minutes. Vous pouvez débiter un module, l'interrompre, puis y revenir ultérieurement, si nécessaire.

L'équipe MOTIVE vous propose un tutoriel afin de comprendre comment utiliser la plateforme :



Un open badge à la clé !

À l'issue des modules, vous recevrez des **Open Badges qui vous permettront** d'attester et de valoriser vos nouvelles compétences sur les réseaux sociaux professionnels et cv en ligne.

Créez donc dès maintenant votre compte [Open Badge Passport](#) pour stocker et partager vos badges :

- Pour en savoir plus sur les Open Badges : [cliquez ici](#).
- Pour découvrir toutes les fonctionnalités du Open Badge Passport : [cliquez ici](#).



Développer ses compétences transversales



Examens CC:

Examens possibles:

- pendant les séances d'enseignements,
- en ligne,
- ou en présentiel hors cours.

-> **Défini par chaque enseignant / responsable d'UE**



Justificatifs d'absence aux contrôles continus

- L'absence doit être justifiée **au plus tard 2 jours ouvrés** après la date de l'épreuve pour pouvoir être prise en compte.
- ✎ Dans le cas contraire, l'absence est considérée comme injustifiée, **donc pas de note et pas de calcul de moyenne à l'UE, au semestre et à l'année**
- Justificatif à remettre au secrétariat de la Licence 1 département de psychologie:
 - Patricia Merlière: patricia.merliere@univ-poitiers.fr
- **Formulaire sur site Updago Infos générales Licence 1+ au bureau des secrétaires + sur votre boîte mail**
 - Justificatif à envoyer au secrétariat, pas aux enseignants ni aux tuteur.trices => numéro de groupe, numéro étudiant, le CC manqué et le justificatif + formulaire rempli

Formulaire de justification absence à un contrôle continu

Imprimé absence CC C... x + Créer

Tous les outils Modifier Convertir Signer

Rechercher du texte ou des outils

Se connecter

Accéder à tous les outils



SCIENTES
HUMANES
& ARTS
UNIVERSITÉ DE POITIERS

Partie réservée à l'administration

Justificatif transmis le :

scolarite.sha.licencegeopsy@univ-poitiers.fr scolarite.sha.mastergeopsy@univ-poitiers.fr

☎ 05.49.45.47.32 - 47.37 - Licence 1 ☎ 05.49.45.47.30 - Masters 1 et 2
05.49.45.32.46 - Licence 2
05.49.45.32.92- Licence 3 et Licence pro

NOM et Prénom : _____

Numéro étudiant : / / / / / / / / / /

Inscription en : Licence 1 mention _____ Licence 2 mention _____
 Licence 3 mention _____ parcours _____ Licence professionnelle _____
 Master 1 (intitulé exact) _____ Master 2 (intitulé exact) _____

ABSENCES AUX CONTRÔLES CONTINUS - Document à joindre avec votre justificatif d'absence

Si votre absence aux CC concerne uniquement la langue vivante, votre justificatif est à transmettre à Catherine TREHONDAT: catherine.trehondat@univ-poitiers.fr

Date du Contrôle continu	Horaire	Groupe de TD	Numéro UE (ex : 1,2,...)	Intitulé TD	Professeur



SCIENTES
HUMANES
& ARTS
UNIVERSITÉ DE POITIERS

Quelles sont les justifications d'absence prises en compte ?

- Problèmes de santé liés à maladie ou accidents (certificat médical avec arrêt de travail, bulletin d'hospitalisation ou pièces équivalentes)
- Accidents de transport (toutes pièces permettant de vérifier les faits allégués pour justifier l'absence)
- Epreuves du permis de conduire (photocopie des convocations avec date et lieu de ces épreuves et attestation de présence aux épreuves mentionnant la date et le lieu de ces épreuves)
- Journée défense et citoyenneté (JDC) (photocopie de la convocation et attestation de présence précisant la date et le lieu)
- Epreuves d'examens, de concours ou d'autres diplômes (photocopie des convocations avec date et lieu de ces épreuves et attestation de présence aux épreuves mentionnant la date et le lieu de ces épreuves)
- Décès ou obsèques d'un proche (photocopie du certificat de décès)
- Compétitions sportives pour les étudiants bénéficiant du statut de Sportif de Haut Niveau (photocopie des convocations avec date et lieu de ces compétitions et attestation de présence aux compétitions mentionnant la date et le lieu de ces compétitions), le statut de Sportif de Haut Niveau est attribué par la commission SHN de l'Université de Poitiers
- Toute autre situation particulière retenue par le Directeur de l'UFR après avis du responsable de la formation.

Dispositif santé menstruelle

- La procédure de déclaration en ligne, via l'application « démarches simplifiées », fera l'objet d'une communication ultérieure
 - Au-delà des aménagements d'études déjà possibles dans le cas d'endométriose ou situation assimilée
 - L'absence doit être justifiée **au plus tard 2 jours ouvrés** après la date de l'épreuve pour pouvoir être prise en compte.
-  Dans le cas contraire, l'absence est considérée comme injustifiée, **donc pas de note et pas de calcul de moyenne à l'UE, au semestre et à l'année**



Examens de substitution

Si justificatifs d'absence: Examen(s) de substitution(s) :

Une semaine banalisée début janvier avant reprise des cours le lundi 12 janvier 2026

Possible aussi au fil du semestre , selon les enseignants

ATTENTION: SI PAS DE JUSTIFICATIF D'ABSENCE il n'est pas possible de venir à ces épreuves et donc **REDOUBLEMENT D'OFFICE (car ABI bloque la validation)** ce même si 1 seule absence à 1 seul examen



Règlement complets des examens

- Le règlement des examens sera accessible sur le site du département de psychologie
- Vous devrez le consulter
 - Attention vous n'êtes pas concernés en L1 par les examens terminaux
- Pendant les examens en présentiel:
- Présentation obligatoire de la carte d'étudiant
- Interdiction :
 - *Téléphones portables*
 - *Tablettes numériques*
 - *Montres avec logiciel texte*
 - *Tout autre appareil électronique...*



Le Contrat d'Aménagement d'Etudes : CAE

→ voir avec tuteurs pour les modalités de constitution des dossiers :
tutorat-psycho@ml.univ-poitiers.fr

SI CAE alors épreuve de substitution
si pas de possibilité de se rendre au CC.
Se rapprocher de l'enseignant.

Sont seulement éligibles, les étudiants:

- Statut Etudiant.e-parent (femmes enceintes, étudiant.e chargé.e de famille)
- Je bénéficie du statut de sportif.ve de haut niveau
- Je bénéficie du statut d'artiste confirmé.e
- Je bénéficie du statut étudiant.e-aidant.e
- J'exerce une activité professionnelle
- J'accomplis un service civique (art. L 120-1 du Code du Service National)
- J'assume des responsabilités particulières dans la vie universitaire ou étudiante (élus des conseils de L'établissement, élus au CROUS, élus nationaux, membres des organisations étudiantes)
- Je suis bénévole dans le bureau d'une ou plusieurs associations régie.s par la Loi du 1^{er} juillet 1901
- Je suis engagé.e au titre de la réserve opérationnelle militaire (Livre II du Code de la Défense)
- Je suis engagé.e au titre de sapeur-pompier volontaire (Art. L 723-3 du Code de la Sécurité Intérieure)
- J'effectue un volontariat dans les Armées (Art. L 121-1 du Code de la Sécurité Intérieure)
- Etudiant.e ayant des besoins éducatifs particuliers (Dispositif Rebond, etc.)
- Je bénéficie du Statut National Etudiant-Entrepreneur
- Etudiant.e engagé.e dans plusieurs cursus
- Autre (merci de préciser) *Ex : situation médicale particulière. :*

Dossier à récupérer au secrétariat de la L1 jusqu'au 30 septembre 2025

A remettre dûment complété par l'étudiant

AU SECRETARIAT DE LA L1 LE 15 octobre 2025 POUR LE S1.



Le Service Handicap Etudiants (SHE)

<https://she.univ-poitiers.fr>

Service handicap étudiants

Bât. A8

15 rue théodore Lefebvre

TSA 41 132

Tél : 05.49.36.64.64

Marie Nantes (SHE) : Chargée d'accompagnement des étudiants en situation de handicap : marie.nantes@univ-poitiers.fr

Nicolas Dauman : Correspondant handicap au département de psychologie : nicolas.dauman@univ-poitiers.fr

Vous serez reçus en entretien individuel et confidentiel sur rendez-vous.

Prenez contact avec le SHE dès que possible

Les Bibliothèques Universitaires

BU Droit – Lettres

Livres et revues relevant de la psychologie

Bâtiment A2 - 1 allée Jeanne Chauvin

entre facultés de Droit et de Lettres et Langues

Ouverte : lundi au vendredi 8h30 - 19h30 & samedi 9h00- 17h00



Les Bibliothèques Universitaires

- **Salle de lecture** à la disposition des étudiants (rez-de-chaussée Bât. A4)
 - Horaires d'ouverture définis à la rentrée et affichés sur la porte de la salle de lecture.
 - Tutorat pédagogique.



Les Bibliothèques Universitaires

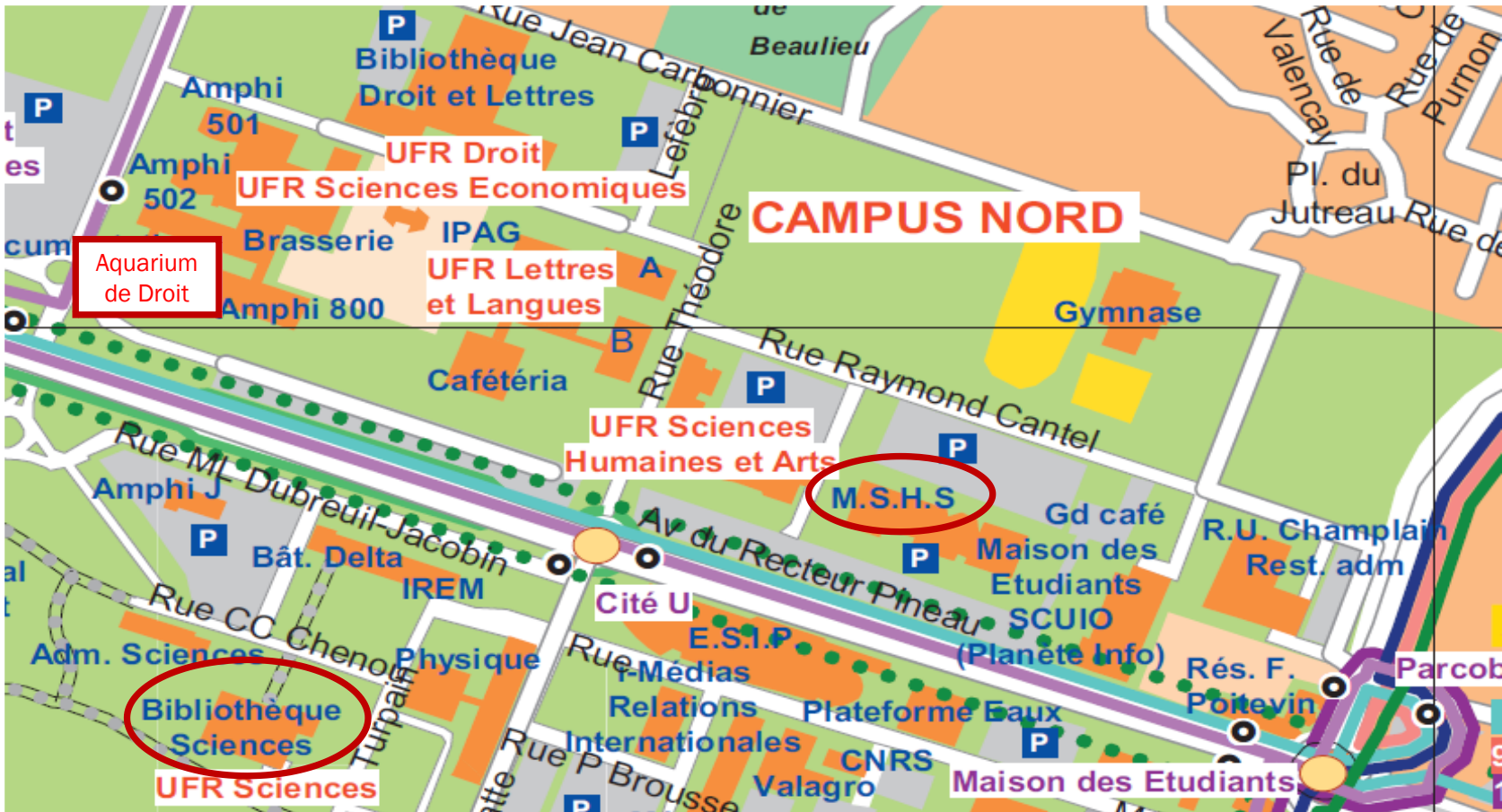

- La BU de l'hôtel fumé - UFR SHA - Centre Ville - bâtiment E18
- La médiathèque de Poitiers

Les Restaurants universitaires

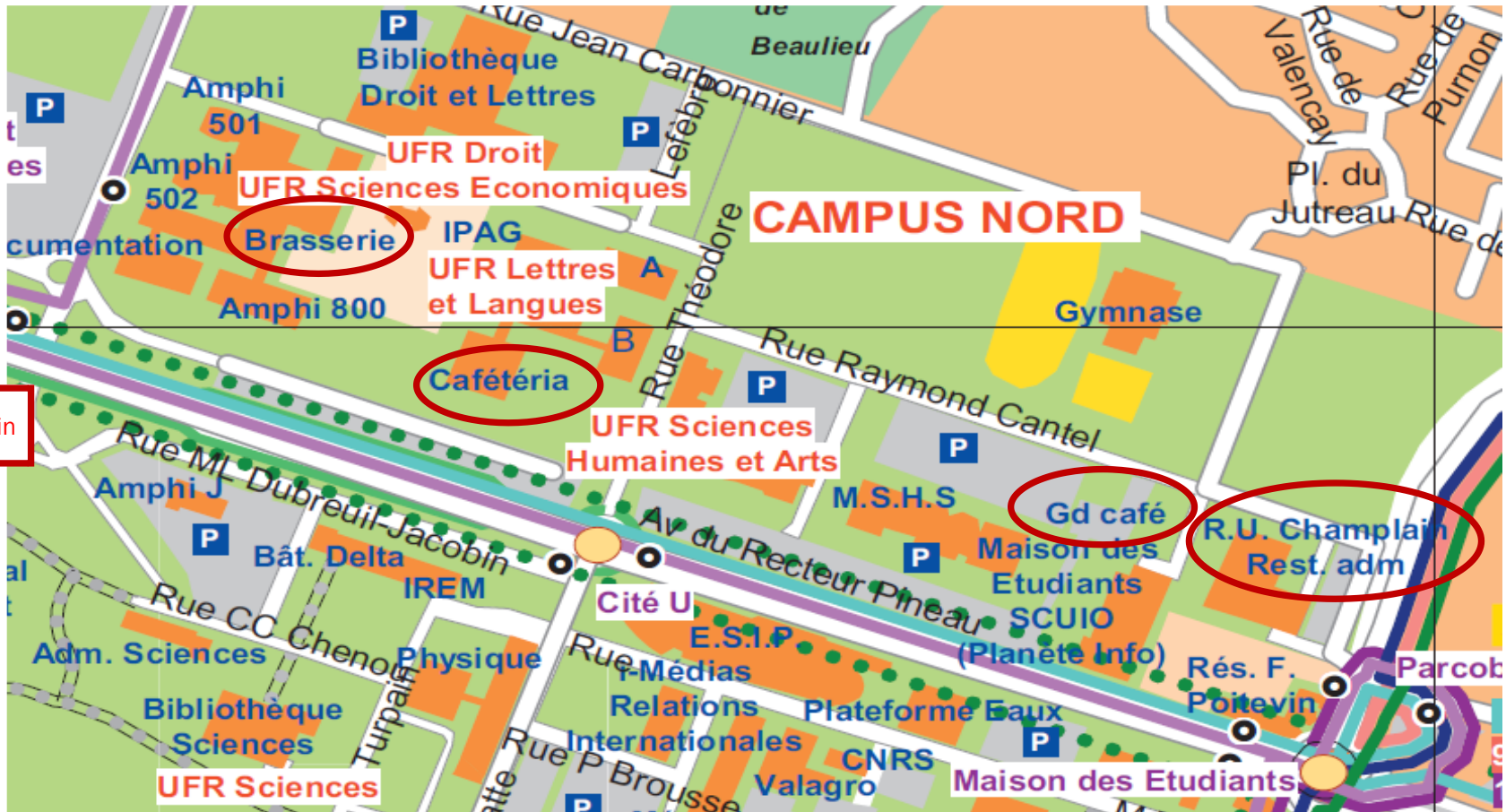

Les activités physiques et sportives : le SUAPS

Taper : SUAPS de Poitiers dans votre moteur de recherche

Pendant tout le cursus, activités sportives possibles au Service universitaire des Activités Physiques et Sportives (Suaps)



Service Universitaire des Activités Physiques et Sportives (SUAPS) > M'inscrire au SUAPS

M'inscrire au SUAPS

- Etudiants et personnels de l'Université de Poitiers

Etudiants et personnels de l'Université de Poitiers

La vie étudiante...

Les ADU de l'AFEV (ambassadeurs des universités) :

- Activités collectives et accompagnements individuels toute l'année et mise en place de parrainages entre étudiants.
- Les ADU sont là pour vous aider à l'université en toute convivialité, ils sont un relais entre les étudiants et les services de l'UP
- Contact => adu.sha.afev@gmail.com

Association étudiante de psychologie :

- APEP - Association Poitevine des Etudiants en Psychologie
- sha86a.p.e.p@gmail.com



L'université de Poitiers vous propose des actions en faveur de la vie étudiante

Programmation culturelle



Accompagnement de la vie associative



Accès au sport gratuitement

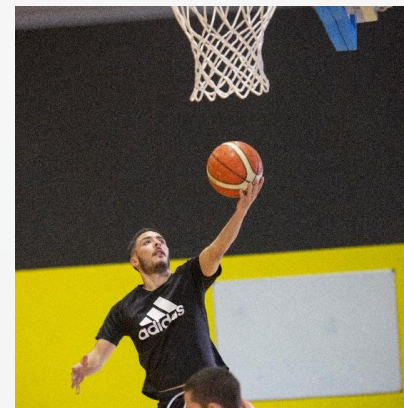

et plus
encore



Université
de Poitiers

L'université de Poitiers vous accompagne dans vos études

SAFIRE :

**Service d'orientation et
insertion**



**Service de santé
étudiante**



**Service social
étudiant**



+ d'infos

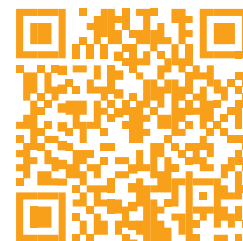

**Rejoignez-nous
sur les réseaux sociaux**

@univpoitiers



**et téléchargez
l'appli
«UnivPoitiers» !**



1831
Université
de Poitiers